

Behandlungsoptionen beim totalen Zahnverlust

Vorteile

Nachteile

Vollprothese



Schnell zu machen, recht günstig

Hält nicht sehr gut, sehr gross

2 Implantate mit Locator



Hält schon recht gut, immer noch recht günstig

Noch sehr gross, Gaumenplatte, wenig Geschmack

4 Implantate mit Locator

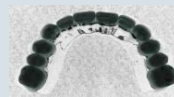

Hält sehr gut, gut zu reinigen, Gaumenfrei

Muss zum Reinigen herausgenommen werden, Herstellung dauert etwa 3-4 Monate

4 Implantate „all-on-4“



Zähne in einem Tag, direkt fest. Provisorium, besonders für Angstpatienten, braucht keinen Knochenaufbau

Zähne müssen jedes Jahr „gewartet“ werden, recht teuer in der Herstellung

6-8 Impl. Kronen/Brücken



Die neuen „Zweiten“, kein Unterschied zu Kronen

Oft aufwendiger Knochenaufbau, sehr teuer